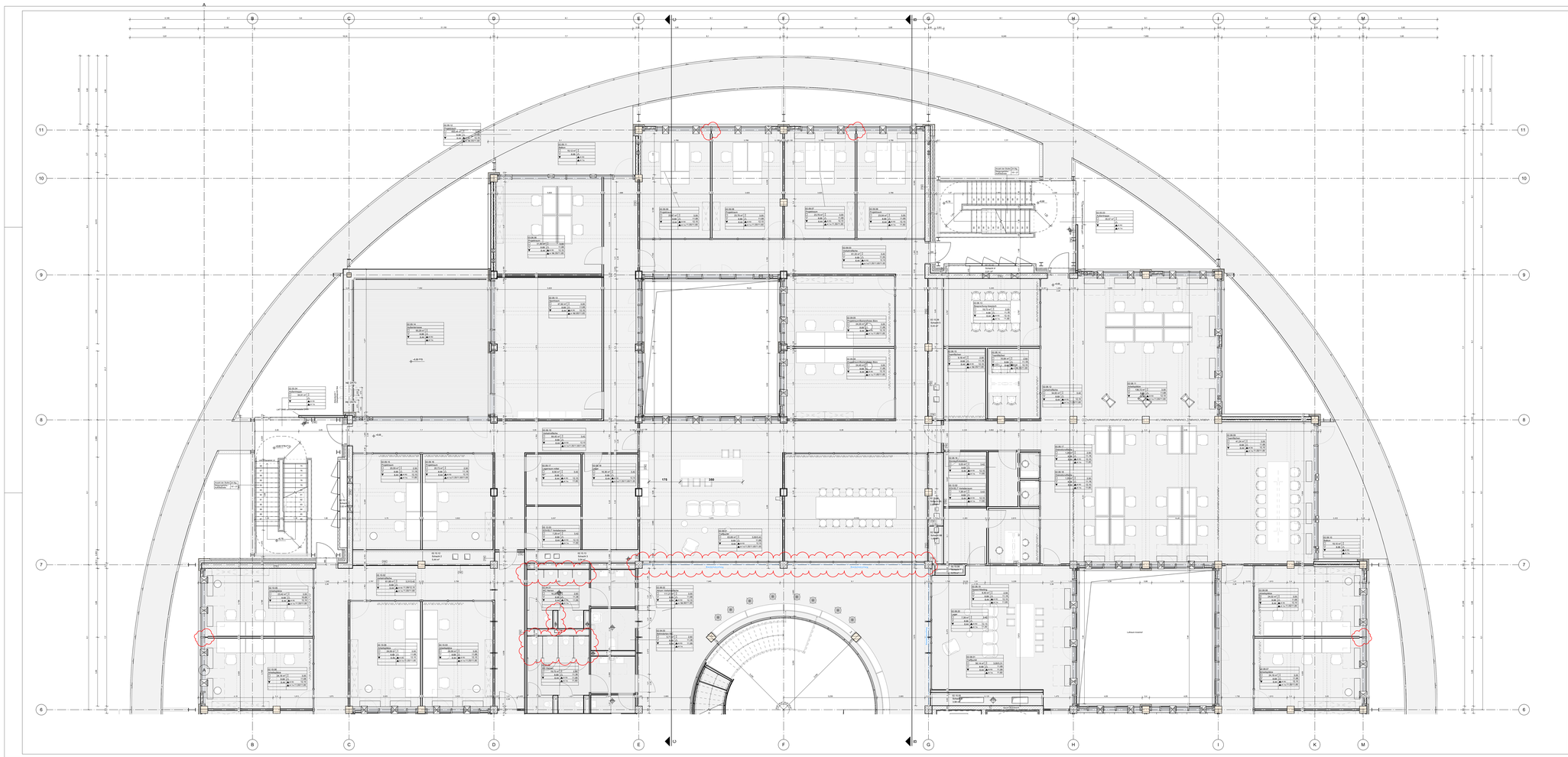

Allgemein

07+1.1	Detailnetzes mit Planzumer		Stahlbeton
02.+03. / 04.+05.+06.	Türdetail		WU-Beton
A	Gebäudeachse		Stahlbetonfertigteil
A	Schnittlinie		Mauerwerk
O	Decke		Stahlbau
OK	Oberkante		Trockenbauwand
UK	Unterkante		Elementtrennwand - Glas
VK	Vorderkante		Elementtrennwand - geschlossen
UZ	Unterzug		Photon-Regel-Konstruktion
BR	Brüstung		Wärmedämmung - hart
RFB	Rohrführungen		Wärmedämmung - weich
FFB	Fertigfußboden		Abdichtung
	Speicher		Bauteile enden unter Schnittebene
	Fliesen		Bauteile über Schnittebene
	Putz		Aufkanten - Anschlüsse
	Trockenputz	09.02.2016	Wanddurchbruch, z.B. Elektro
	Einbauen	09.01.2016	Bodendurchbruch, z.B. Sanitär
		20.01.2016	Deckendurchbruch, z.B. Sanitär
		09.01.2016	Bodendurchbruch, z.B. Sanitär
		04.04.0.2.2016	Boden- / Wanddurchb. z.B. Elektro
			Höhenkote FFB
			Höhenkote RFB
		Fertigfußboden Rohfußboden	unverbindliche Einrichtungsvorschlag
			Grundrisslinie

Raumstempel

Raumnummer

Nutzungsart	DIN 277/2-2004		
Deckfläche	Raumfläche 0,00	0,00	Lichte Raumhöhe
OK Fertigboden	0,00		OK Rohboden
UK Deckenplatte	0,00	0,00	OK Fertigboden
Bodenaufbau	Bezeichnung	Aufbauhöhe	Verbrauchsfläche

Brandschutz

Ausführung begrenzt und ausreichender Bauteile in Brandklasse:

Brandschutztoren gem. Brandschutzkonzepts:

	Bezeichnung
[T30 A-W]	
[T30 A]	Feuerbeständige Wand aus nichtbrennbaren Baustoffen
[T30 K]	Feuerhemmende Wand aus nichtbrennbaren Baustoffen
[T90]	feuerbeständige Tür, rauchdicht und selbstschließend
[T30]	feuerhemmende Tür, dicht und selbstschließend
[T30-RS]	feuerhemmende Tür, rauchdicht und selbstschließend
[T30-RS]	feuerhemmende Tür, rauchdicht und selbstschließend
[VDS]	Tor vollwand, dicht und selbstschließend
[RS]	rauchdichte und selbstschließende Tür
[dT]	dichtschließende Tür
[dTs]	dicht und selbstschließende Tür ohne Brandschutzanforderungen

Schallschutz

R'w	bewertetes Schalldämmmaß von Bauteilkonstruktion mit flankierenden Bauteilen
Rw,P	bewertetes Schalldämmmaß von Bauteilen gemessen im Prüfstand
Rw,R	Rechnerwert des bewerteten Schalldämmmaßes von Bauteilen
	Wände Decken Fenster Rw,R = Rw,P - 2dB Türen Rw,R = Rw,P - 3dB

Lage:
Angaben an Wänden gilt bis zum nächsten entsprechenden Bauteil.

FB	FB	FB	FB
FB		FB	FB

INDEX	PLANHISTORIE	DATUM	NAME
A3	Vervollständigung Informationen, Ergänzung Brandschutzkonzeptes, Anpassung Wände und Technische Gebäudeausrüstung, Fortschreibung der Planung	11.08.2025	MAC
A2	Zweckmäßliche Planungsstadiums	20.06.2025	YCA
A1	Zweckmäßliche Planungsstadiums	20.06.2025	YCA
00